

# Sortida botànica a la Rierada de Molins

Diumenge 26 de maig de 2019, a les 9:30 h.

Punt de trobada: estació de RENFE d'El Papiol

Ens trobarem a l'estació de Renfe d'El Papiol. Anirem amb alguns cotxes fins al principi de la ruta (4 km) i els deixarem en una esplanada al costat de Can Rabella de Molins on preveiem ser a les 9.45 h.

Caminarem al llarg de la Rierada fins la cascada i tornarem pel mateix camí. És una ruta de gran bellesa i molt planera. Podrem observar la vegetació associada al bosc de ribera de la Serra de Collserola.

Preveiem tornar al Papiol cap a les 13.30 h.

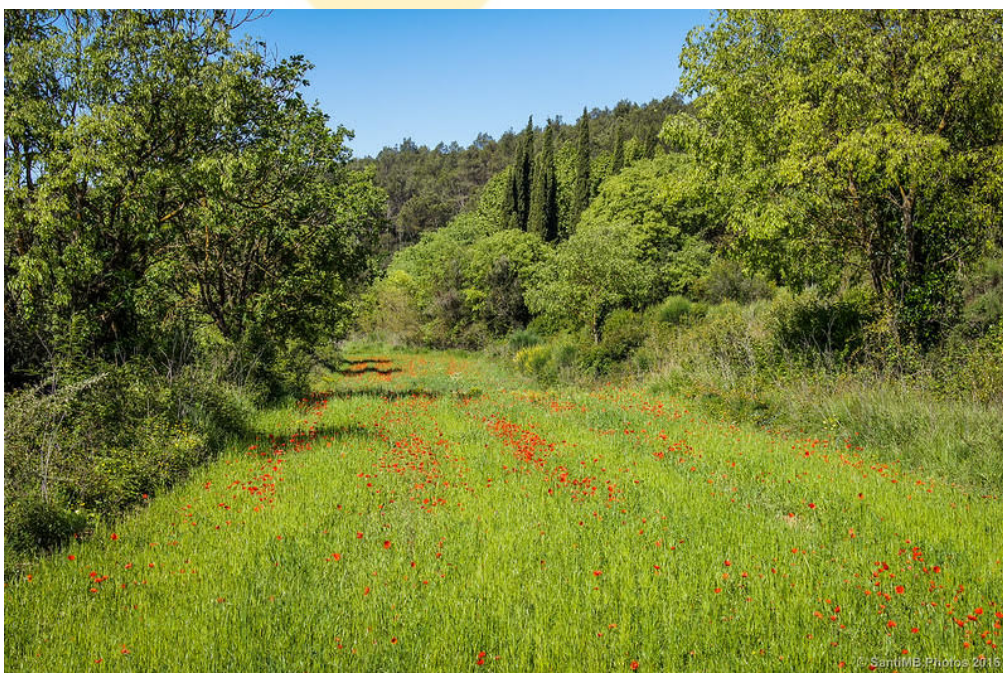

**Flora Catalana**

*Viu, gaudeix i aprèn amb la nostra flora*

**GL del Barcelonès i Baix Llobregat**