

# MILFULLES

Número 2

## JUNTA DIRECTIVA

**President:** Caralt Rafecas, Francesc  
**Secretari:** Coll Bosch, Joan  
**Tresorer:** García Zafra, Isabel  
**Vocal d'història:** Bernat López, Pasqual  
**Vocal de botànica:** Pérez Bosque, Daniel  
**Vocal d'etnobotànica:** Oliva Casas, Anna M.

## GRUP DE TREBALL D'EDITORS

**Responsable:** Oliva Casas, Anna M.  
**Coordinació:** Casellas Ribas, Roser  
**Membres:**

Bianchi, Sabina  
 Caralt Rafecas, Francesc  
 Carol Casas, Roser  
 Figueras Moreu, Guillem  
 Filippi, Natacha  
 Gras Mas, Airy  
 Obiols Galí, Ferran

## GRUP DE TREBALL MAQUETACIÓ

**Responsable:** Caralt Rafecas, Francesc  
**Coordinació:** Carreras Junqué, Anna  
**Membres:**

Molera Reig, Sílvia  
 Oliva Casas, Anna M.

## SUPERVISIÓ DE TEXTOS I ASSESSORAMENT

Garnatje Roca, Teresa  
 Vallès Xirau, Joan

## CORRECTORS LINGÜÍSTICS

Giner Rourich, Matilde  
 López Serra, M. Pilar  
 Martín Riu, Clara  
 Ribas Ballestín, Pau  
 Viladàs Ollé, Helena

## AUTORS DELS ARTICLES

Arqué Alcové, Joan  
 Bagaria Morató, Guillem  
 Bayer González, Xavier  
 Benavente, Marisa  
 Bernat López, Pasqual  
 Caralt Rafecas, Francesc  
 Cardero Aguilera, Salvador  
 Carol Casas, Roser  
 Casellas Ribas, Roser  
 Esquerda Ribes, Mateu  
 Farreró Carolà, Josep M.  
 Filippi, Natacha  
 Figueras Moreu, Guillem

## EL RACÓ DEL SOCI

- 6 **La nova web de Flora Catalana**  
*Francesc Caralt Rafecas*
- 13 **Exposició sobre gimnospermes**  
*Josep Maria Farreró Carolà*
- 16 **Notícies de l'associació**  
*Grup de Treball de Comunicació*

## NOTÍCIES

- 23 **La llengua de cérvol**  
**La fira Remeiart 2018**  
**Jornades Etnobotàniques en Llengua Catalana**  
**Seminari d'etnobotànica de Salagon**

## BOTÀNICA

- 29 **Plantes d'ambients especials: les maresmes litorals**  
*Josep Gesti Perich*

## CULTIU

- 36 **Per uns jardins més sostenibles**  
 Algunes pautes per començar el disseny d'un jardí mediterrani.  
*Salvador Cardero Aguilera*

- 45 **ERASMUS + "HERBARTIS"**  
*Eva Moré Palos*

- 49 **El projecte de les Basselles es nodreix del curs d'Herbartis**  
*Roser Carol Casas i Ferran Obiols Galí*

## ENTREVISTA

- 53 **Dr. Joan Obiols i Llandrich**  
*Ferran Obiols Galí*

## HISTÒRIA

- 60 **Ramon Masferrer i Arquimbau**  
 Quan la botànica esdevé vocació i passió.  
*Pasqual Bernat López*

## LA LÀMINA

- 63 **Arç blanc (*Crataegus monogyna*)**  
*Mercè Serra Valls*

## ETNOBOTÀNICA

- 64 **Cànem industrial: el porcí de tots els cultius**  
*Joan Arqué Alcové*
- 69 **Els forns d'oli de ginebre a la comarca de les Garrigues**  
*Mateu Esquerda Ribes*

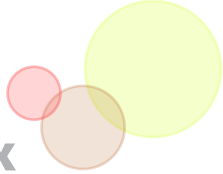

# MILFULLES

Número 2

Gesti Perich, Josep  
 Gispert Negrell, Montse  
 Gras Mas, Airy  
 Guasch González, Francesc  
 Herrera, Pilar  
 Moré Palos, Eva  
 Obiols Galí, Ferran  
 Pascual Garsaball, Roger  
 Serra Castelló, Marc  
 Urgell Montané, Pau

## IMATGES I IL·LUSTRACIONS

Arqué Alcové, Joan  
 Bagaria Morató, Guillem  
 Bayer González, Xavier  
 Benavente, Marisa  
 Cardero Aguilera, Salvador  
 Elmir, Natacha  
 Esquerda Ribes, Mateu  
 Guasch González, Francesc  
 Herrera, Pilar  
 Molera Reig, Silvia  
 Moré Palos, Eva  
 Obiols Llandrich, Joan  
 Pascual Garsaball, Roger  
 Puente, Iker  
 Selga Martí, Anna  
 Serra Valls, Mercè  
 Serra Castelló, Marc  
 Urpí, M. Teresa

**Si vols escriure un o diversos articles a la nostra revista, envia'ns un correu electrònic a**

[fcredaccio.floracatalana@gmail.com](mailto:fcredaccio.floracatalana@gmail.com)

**i contactarem amb tu.**

IMATGE DE PORTADA

Caralt Rafecas, Francesc

## CUINA

**78 Salses i vinagretes de plantes silvestres**  
*Marisa Benavente i Pilar Herrera*

## ESCOLES

**82 Herbes remeieres del Baix Ter**  
 Treball de recerca de batxillerat sobre el coneixement popular de les plantes.  
*Marc Serra Castelló*

## ITINERARIS

**86 Mas Bellestar**  
*Xavier Bayer González i Francesc Guasch González*

## RECURSOS

**90 Ornithocat**  
 Un portal web de ciència ciutadana on es recullen observacions d'orquídies.  
*Guillem Bagaria Morató*

**94 Ressenyes**  
 Tupinamburga, la remeiera.  
 Llibre dels secrets de agricultura casa rustica y pastoril.  
*Pau Urgell Montané*

**96 Hemeroteca. Etnobotànica infantil**  
 Etnobotànica infantil mengívola.  
 Jugant amb plantes.  
*Montse Gispert Negrell*

Responsabilitat i precaució amb les plantes



Si t'agraden les xarxes socials i comunicar, col·labora voluntàriament amb el **Grup de Treball de Comunicació** de Flora Catalana.

Si t'interessa, posa't en contacte amb nosaltres i t'ho explicarem millor  
[comunicacio@floracatalana.cat](mailto:comunicacio@floracatalana.cat)



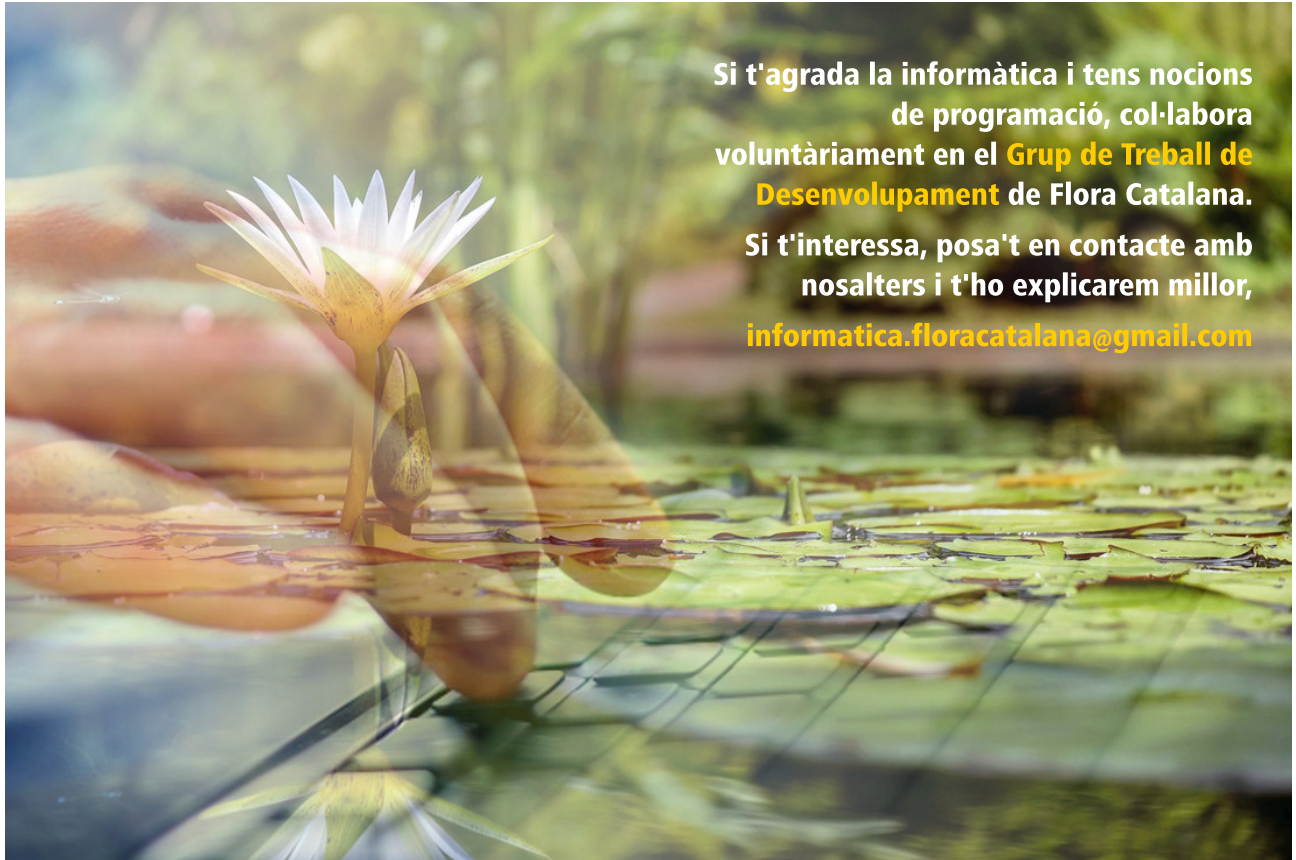
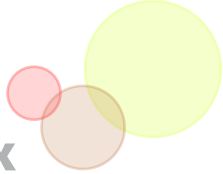

Si t'agrada la informàtica i tens nocions de programació, col·labora voluntàriament en el **Grup de Treball de Desenvolupament** de Flora Catalana.

Si t'interessa, posa't en contacte amb nosalters i t'ho explicarem millor, [informatica.floracatalana@gmail.com](mailto:informatica.floracatalana@gmail.com)

# MILFULLES

EL SUPLEMENT



MILFULLES  
Número 2  
Gener de 2019  
Editat per Flora Catalana  
Llicència: [CC BY-NC-ND](https://creativecommons.org/licenses/by-nc-nd/4.0/)

Responsabilitat i precaució amb les plantes

## SOBRE ELS NOMS CIENTÍFICS

Els noms científics emprats en aquesta publicació són els que s'utilitzen a l'obra Flora Manual del Paísos Catalans (Bolós, Vigo, Masalles & Ninot: 3a. Ed. 2005). Per a aquells noms científics de l'obra esmentada que no coincideixin amb els publicats a The Plant List (<http://www.theplantlist.org/>), s'inclouen tots dos noms a la redacció dels articles.

## SOBRE LA RESPONSABILITAT DELS AUTORS

Les idees i arguments que els autors fan palesos en els seus articles són responsabilitat seva i, conseqüentment, no reflecteixen necessàriament l'opinió de l'associació Flora Catalana ni del seu Grup de Treball d'Editors.

## SOBRE LA PERILLOSITAT DE LES PLANTES

És important recordar que les plantes no són innòcues. Tot i ser productes naturals, poden tenir efectes adversos no desitjats que, fins i tot, poden arribar a ser mortals. S'ha de tenir en compte que algunes plantes medicinals poden augmentar o disminuir l'eficàcia d'altres medicaments de síntesi. Cal que anem amb compte i, en cas de dubte, consultem sempre el metge.

## SOBRE LA RECOL·LECCIÓ DE PLANTES

La recol·lecció descontrolada o forassenyada de plantes, en estat natural, és una pràctica que en malmet el cicle de vida i alhora interfereix notablement en l'equilibri de l'ecosistema del qual formen part. La recol·lecció moderada també pot tenir el mateix efecte quan és practicada per molta gent. És per això que recomanem el cultiu d'aquelles espècies que siguin necessàries per a l'ús i consum personal. D'aquesta manera, entre tots, contribuïrem a la qualitat, perdurabilitat i sostenibilitat del nostre entorn.

